CPGE

Economique et Commerciale

Option Technologique

Lycée de la Venise Verte – Niort

Région académique
NOUVELLE-AQUITAINE

Après un baccalauréat STMG ?

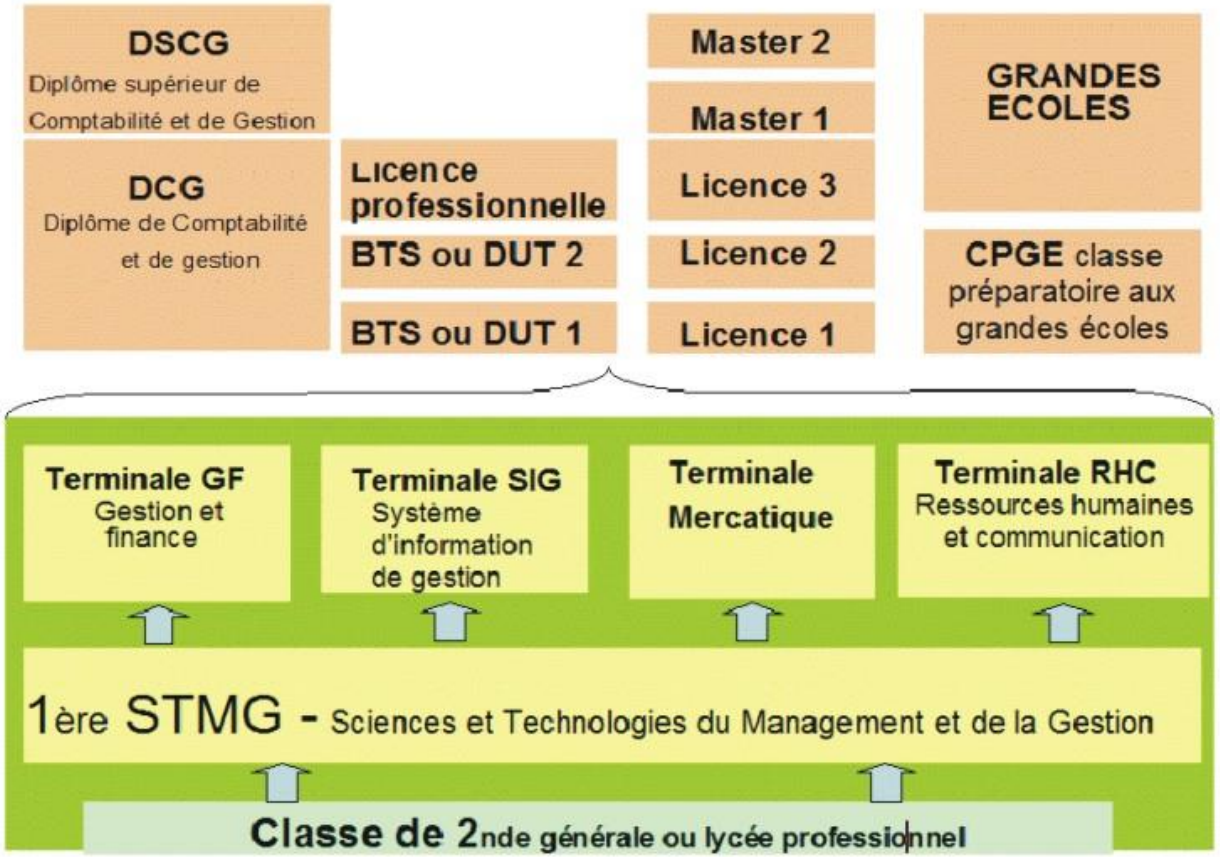

Etablissements d'enseignement supérieur qui recrutent leurs élèves par concours et assurent des formations de haut niveau

L'orientation post-bac des STMG en chiffres

POURSUITE d'ETUDES POST-BAC	82 %
STS	44 %
Université	32 %
DUT	11,4 %
CPGE ECT	**1,7 %**
Autres formations	4 %

MEN 2018

Quels taux de réussite pour les STMG ?

Taux de réussite	%
Licence en 3 ans	7,9 %
DUT	59,3 %
BTS	76,4 %
CPGE	**70,4 %**

CPGE ECT Lycée de la Venise Verte à NIORT	**Entre 90 et 100 %**

MEN 2018

Le parcours CPGE/Grande Ecole

Le parcours CPGE/Grande Ecole

1 - Faire une **CPGE** Economique et Commerciale option Technologique (ECT) (2 ans)

2 - Intégrer une **Grande Ecole** de management (3 ans)

1 - Faire une **CPGE ECT**

La CPGE ECT

- Une CPGE ECT **réservée aux titulaires d'un baccalauréat STMG**.
- Une formation **généraliste** et théorique (aucun stage).
- **Pas de diplôme spécifique** délivré au terme des deux années mais **double inscription** en licence économie-gestion de l'Université de Sciences économiques de Poitiers + 120 crédits ECTS.

Créés en 1988 par l'Union européenne, les ECTS (European Credits Transfer System) ont pour objectif de faciliter la reconnaissance académique des études à l'étranger, notamment dans le cadre des programmes ERASMUS.

La CPGE ECT

HORAIRES CPGE ECT

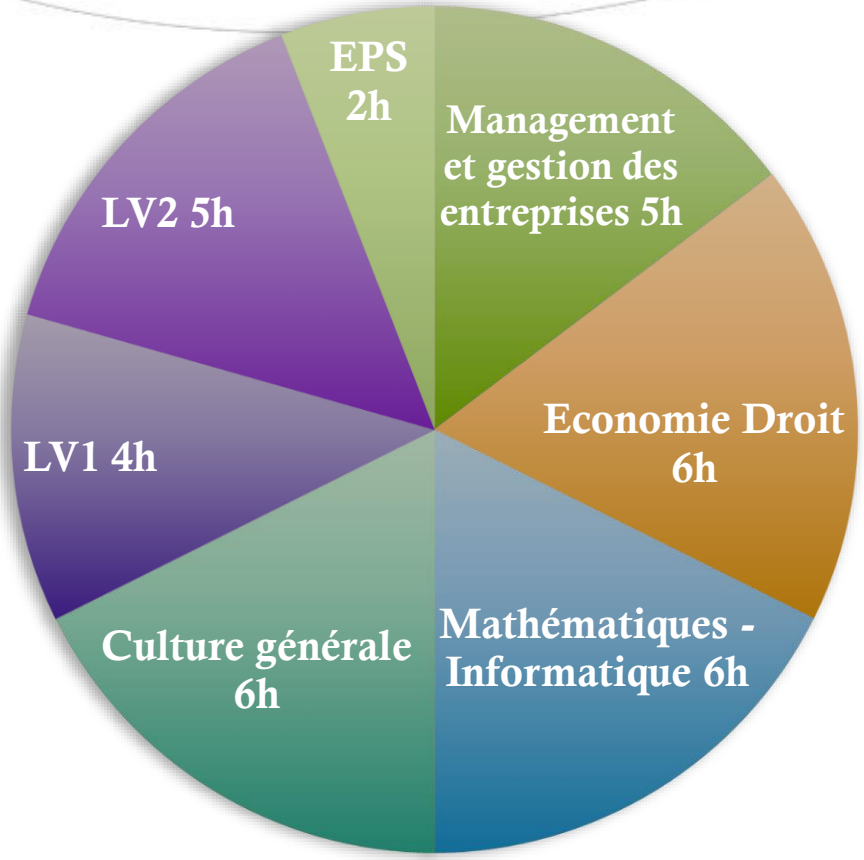

+ Des colles :
interrogations orales individuelles ou collectives

+ Un devoir
par semaine

Emploi du temps - Illustration

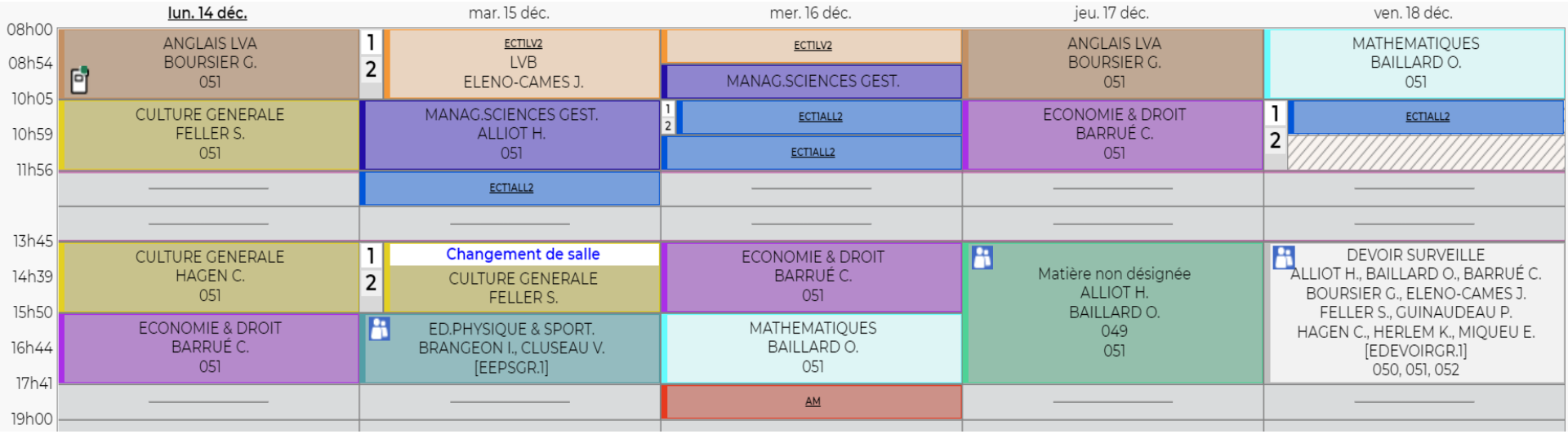

Le profil de l'étudiant de CPGE

- Les CPGE ne concernent pas que les premiers de la classe

mais…

- Un étudiant avec un potentiel important de progression, sérieux, volontaire, assidu et une capacité à travailler régulièrement en dehors des heures de cours = capable d'**un réel investissement personnel**

Quel est le coût d'une CPGE ?

- Le dossier d'inscription est **gratuit** ;
- Les étudiants peuvent bénéficier, comme ailleurs, d'une bourse de l'enseignement supérieur (CROUS) ;
- Possibilité d'un internat ou Aide Personnalisée au Logement (APL) ;
- Les frais d'inscription aux concours sont nuls pour les boursiers ;
- Existence d'un fonds social d'établissement pour les plus en difficulté.

Et le bonheur en CPGE ?

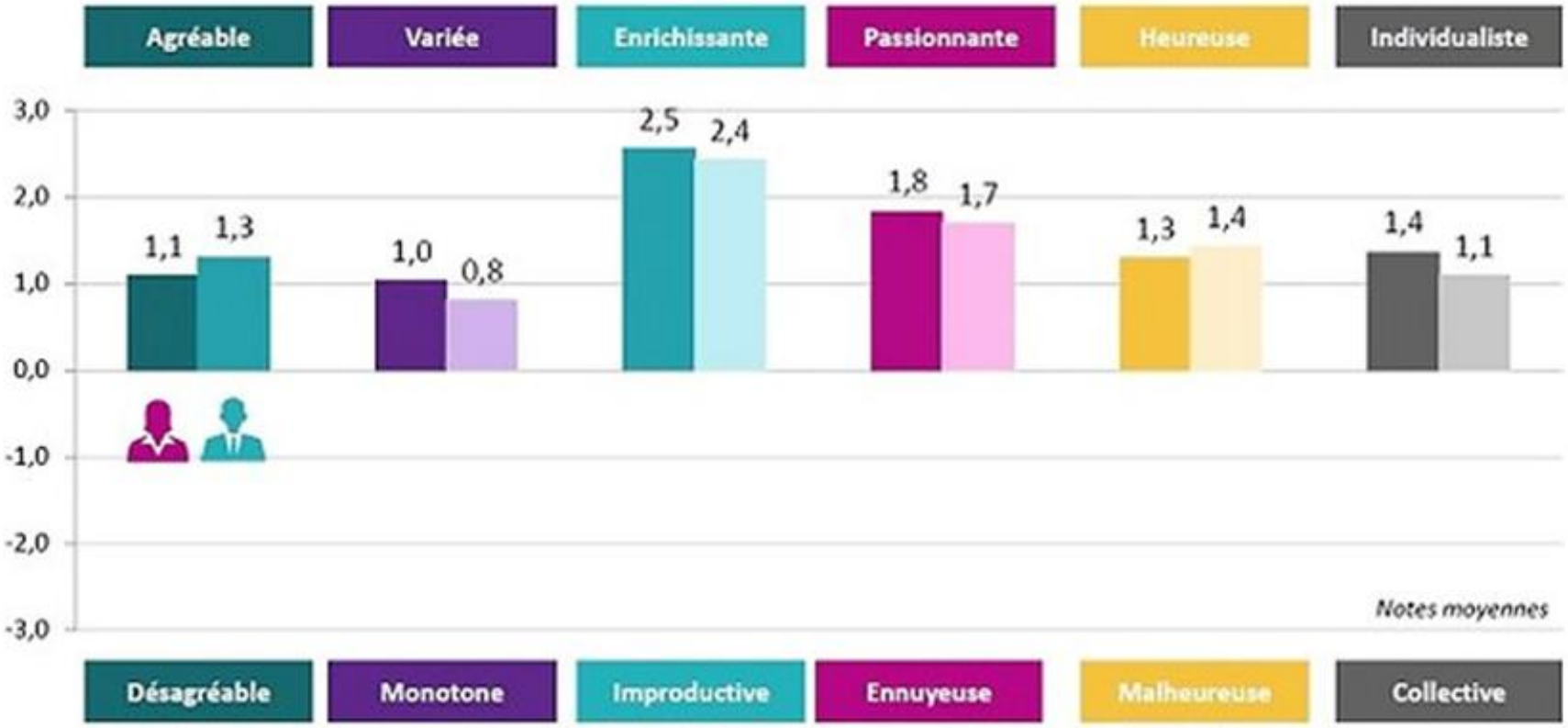

Q : Vos deux dernières années d'études furent une expérience :
Les répondants positionnent un curseur entre 2 antonymes (échelle allant de -3 à +3).

Et le bonheur en CPGE ?

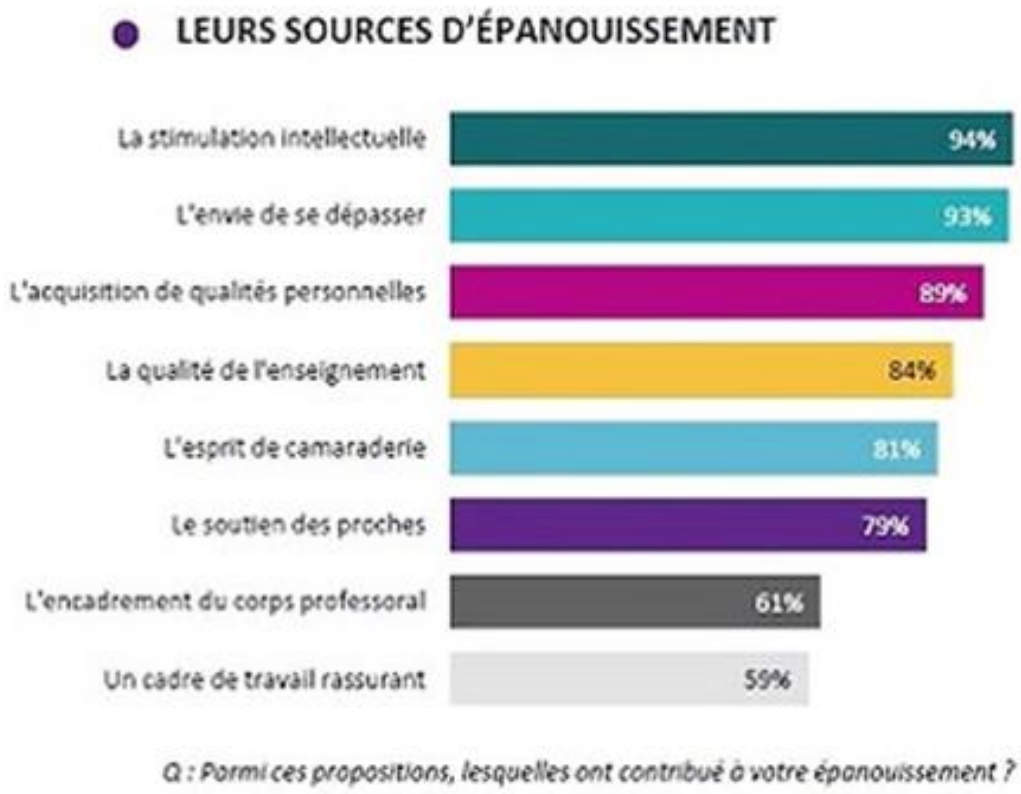

A la fin de la CPGE ECT « LES CONCOURS »

- Concours : épreuves de sélection / **répartition des candidats**.
- Deux temps :
  - **Admissibilité** (écrits)
  - **Admission** (oraux)
- En fonction des résultats, un choix plus ou moins important d'écoles (26 Business School toutes issues de la CGE – seulement 1 % des business school en sont membres).

4 des 10 meilleures écoles de commerce européennes sont françaises

Les écoles françaises occupent une place d'honneur dans le classement 2020 des meilleures écoles de commerce européennes publié par le Financial Times. L'ESCP intègre pour la première fois le top 10.

Les Echos Start

Publié le 7 déc. 2020 à 13:08

HEC PARIS

tbs Business School

2 - Intégrer une **Grande Ecole** de management…

La Rochelle BUSINESS SCHOOL excelia GROUP

Audencia BUSINESS SCHOOL

… Ou choisir la CPGE pour mieux préparer sa réussite à l'université en L3

CPGE ECT1 et ECT2

Université de Poitiers
1431

Qu'est-ce qu'une Grande Ecole de management ?

- Un établissement de formation supérieure délivrant un diplôme à bac +5 ;
- Ecole et Diplôme du programme Grande Ecole reconnus et visés par le Ministère de l'Education Nationale ;
- Ouverture étroite avec le monde professionnel ;
- Une ouverture importante vers l'étranger ;
- Une forte culture au sein de l'école (« les anciens ») ;
- Le lieu de formation pour un grand nombre de cadres et de dirigeants du monde des affaires.

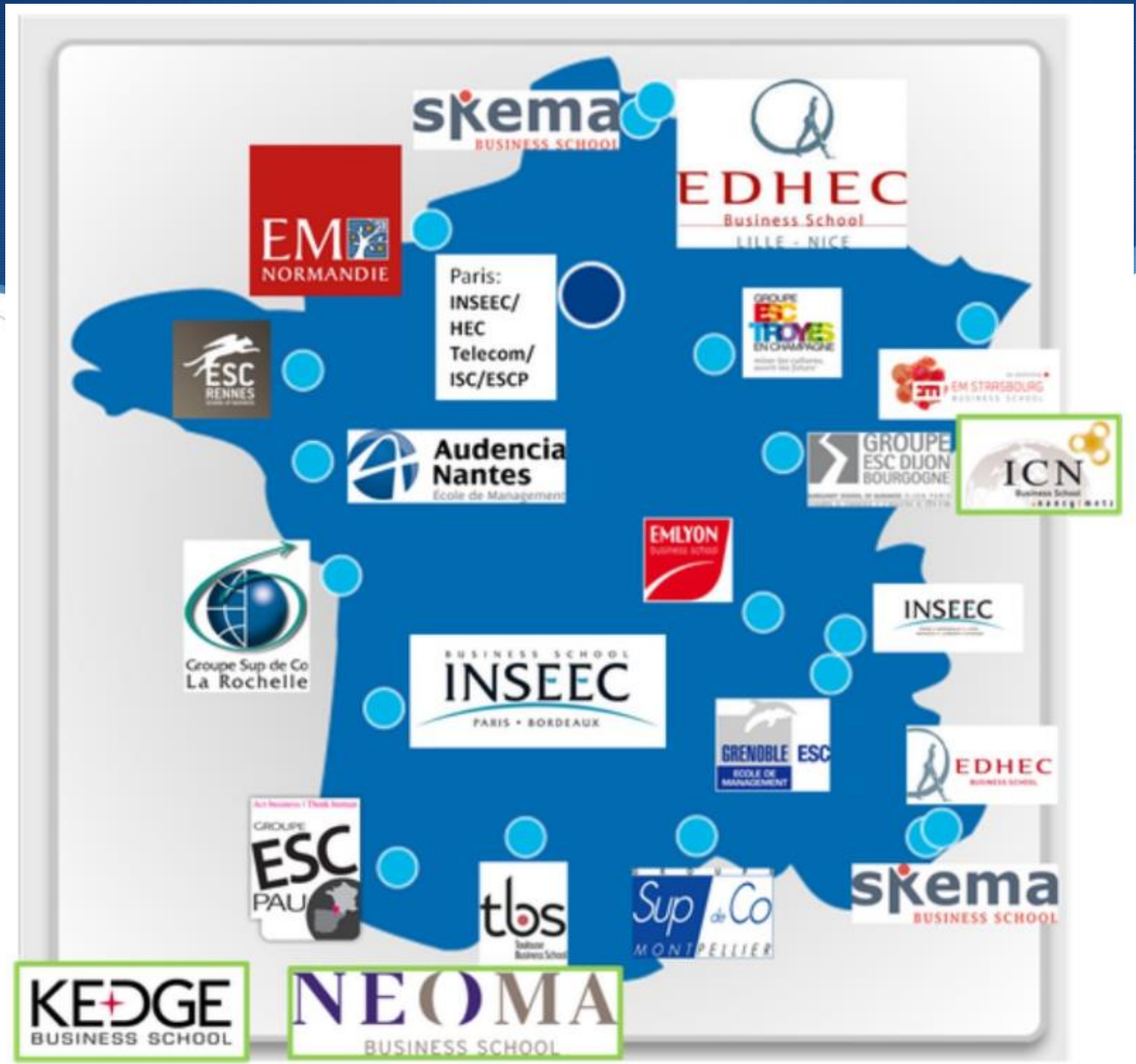
skema
BUSINESS SCHOOL
EDHEC
Business School
LILLE - NICE
EM
NORMANDIE
Paris:
INSEEC/
HEC
Telecom/
ISC/ESCP
ESC
RENNES
GROUPE
ESC
TROYES
EN CHAMPAGNE
EM STRASBOURG
BUSINESS SCHOOL
Audencia
Nantes
École de Management
GROUPE
ESC DIJON
BOURGOGNE
ICN
Business School
EMLYON
business school
INSEEC
Groupe Sup de Co
La Rochelle
BUSINESS SCHOOL
INSEEC
PARIS • BORDEAUX
GRENOBLE ESC
ECOLE DE
MANAGEMENT
EDHEC
BUSINESS SCHOOL
GROUPE
ESC
PAU
tbs
Toulouse
Business School
Sup de Co
MONTPELLIER
skema
BUSINESS SCHOOL
KEDGE
BUSINESS SCHOOL
NEOMA
BUSINESS SCHOOL

Le coût des études

- Les grandes écoles de commerce et de management ne sont pas publiques (sauf une exception) donc **payantes** : frais de scolarité (11 000 € par an en moyenne en 2020).

Elément de comparaison : aux USA, le coût annuel moyen d'une université américaine est d'environ 44 000 €.

- Des possibilités de financement :

  - Programme Grande Ecole reconnue par l'Etat donc droit aux bourses ;
  - Bourses au mérite, d'excellence… (propres à chaque école) ;
  - **L'alternance** ;
  - Prêts étudiants ;
  - Job étudiants.

L’alternance – Illustration avec Excelia Business School

Année	Parcours classique	Alternance		
M2	-10 900 €	+ 10 900 €	+ 13 200 €	⟸ 12 mois de salaire
M1	-10 900 €	+ 10 900 €	+ 13 200 €	⟸ 12 mois de salaire
L3	-10 900 €	-10 900 €		

Total parcours Grande Ecole	-32 700 €

Alternance 12 mois	+ 2 300 €
Alternance 24 mois	+ 15 500 €

Une grande diversité de formations en Ecole : illustration avec Excelia, TBS et Audencia

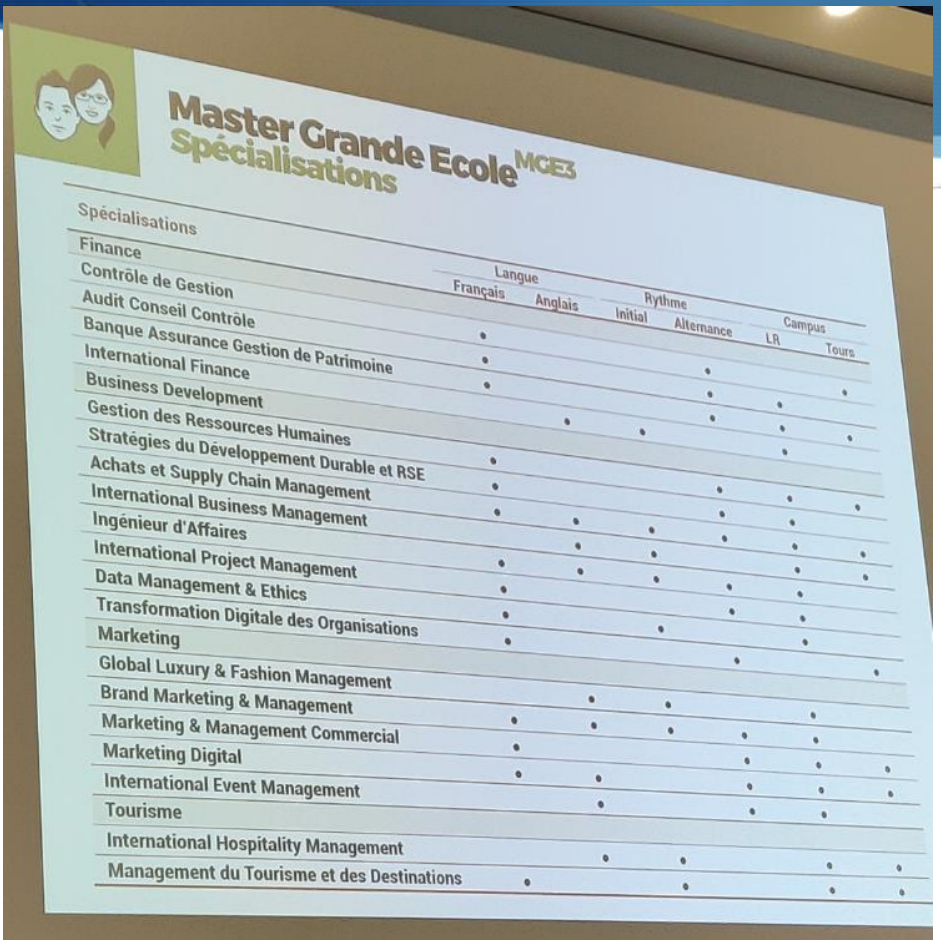

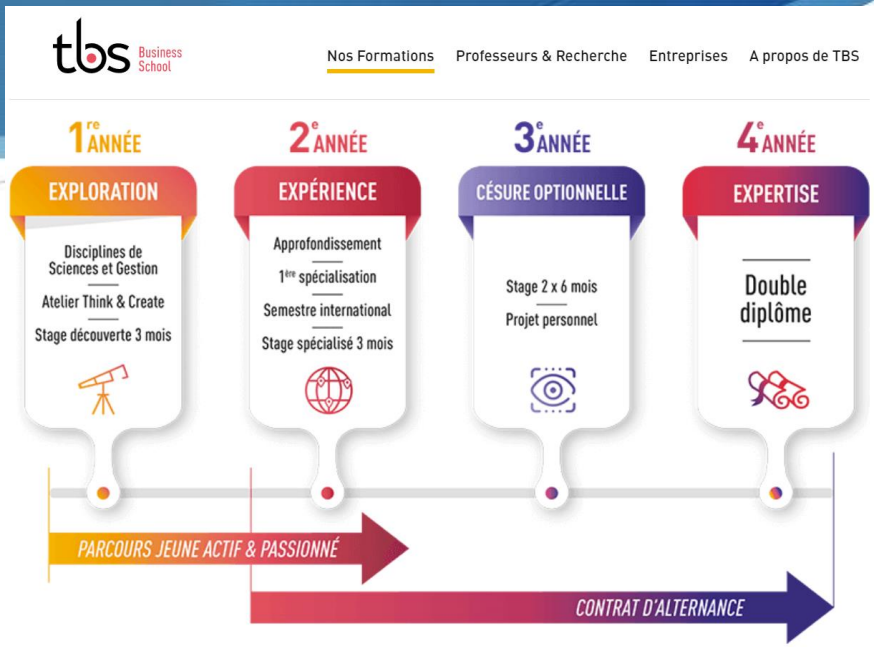

Audencia GRANDE ECOLE • MASTER BACHELORS MASTÈRE SPÉCIALISÉ® MSC ET INTERNATIONAL MASTERS

3ÈME ANNÉE DOUBLE DIPLÔME

De nombreuses opportunités de parcours sont proposées aux étudiants qui souhaitent acquérir un double diplôme, et donc accéder à des métiers nécessitant une double compétence.

Double diplômes :

- MS management du sport
- MS marketing design et création
- MSc international vintage (ESA)
- MSc management in the energy industry (IFPEN)
- MSc food and agri business management
- Double Diplôme français : Institut de droit des affaires Aix en Provence, Sciences Po Rennes, St Germain en Laye, ISFA Lyon
- Double diplôme Msc Management des Politiques Publiques à l'International (IEP Aix)
- Double Diplôme internationaux

La Rochelle BUSINESS SCHOOL excelia GROUP

3 - **Insertion professionnelle** après une Grande Ecole

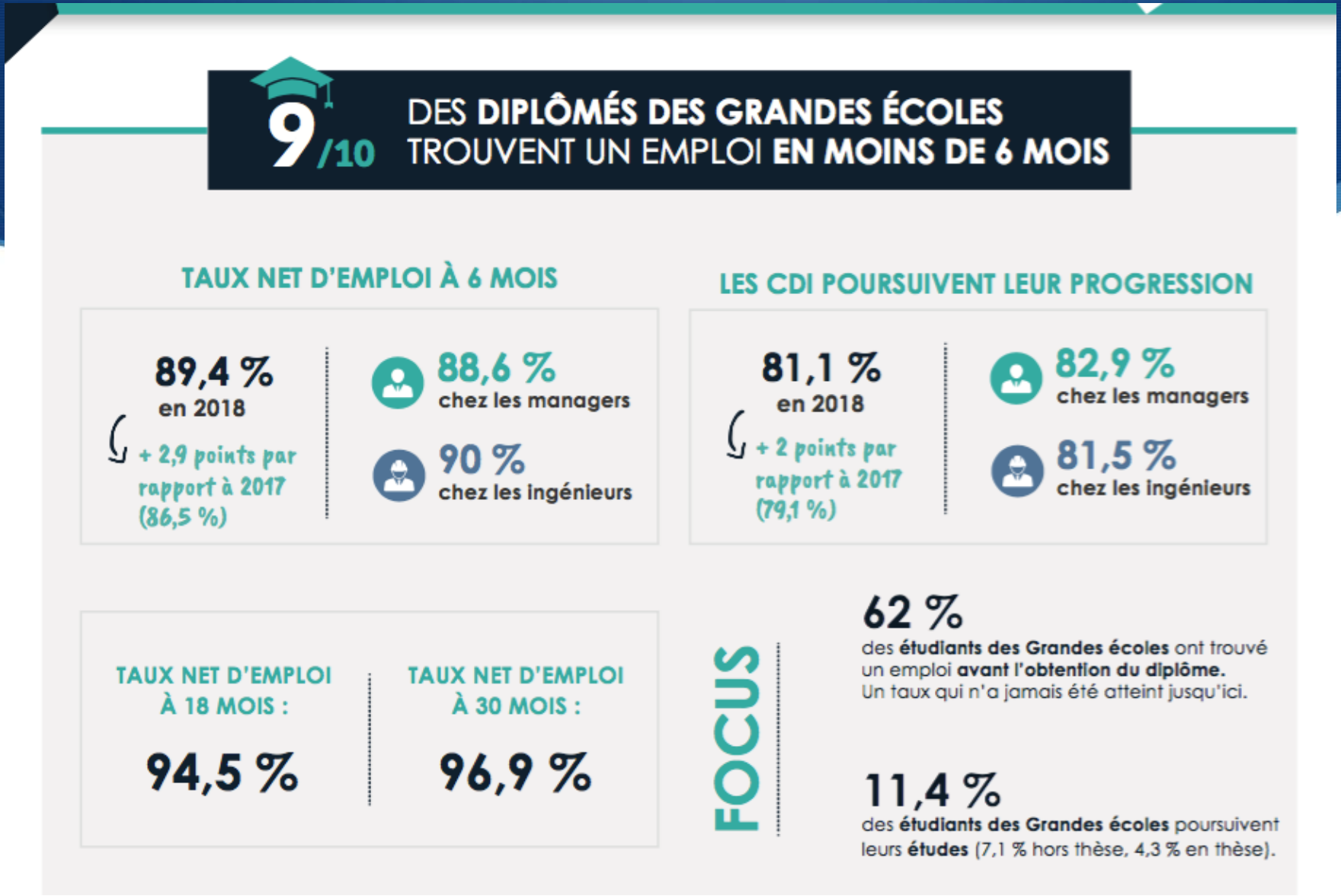

Enquête 2018 Insertion professionnelle CGE

Salaire brut annuel moyen Hors primes (France) selon le genre et le type d'école

dernière promotion sortie - Enquêtes 2005-2019

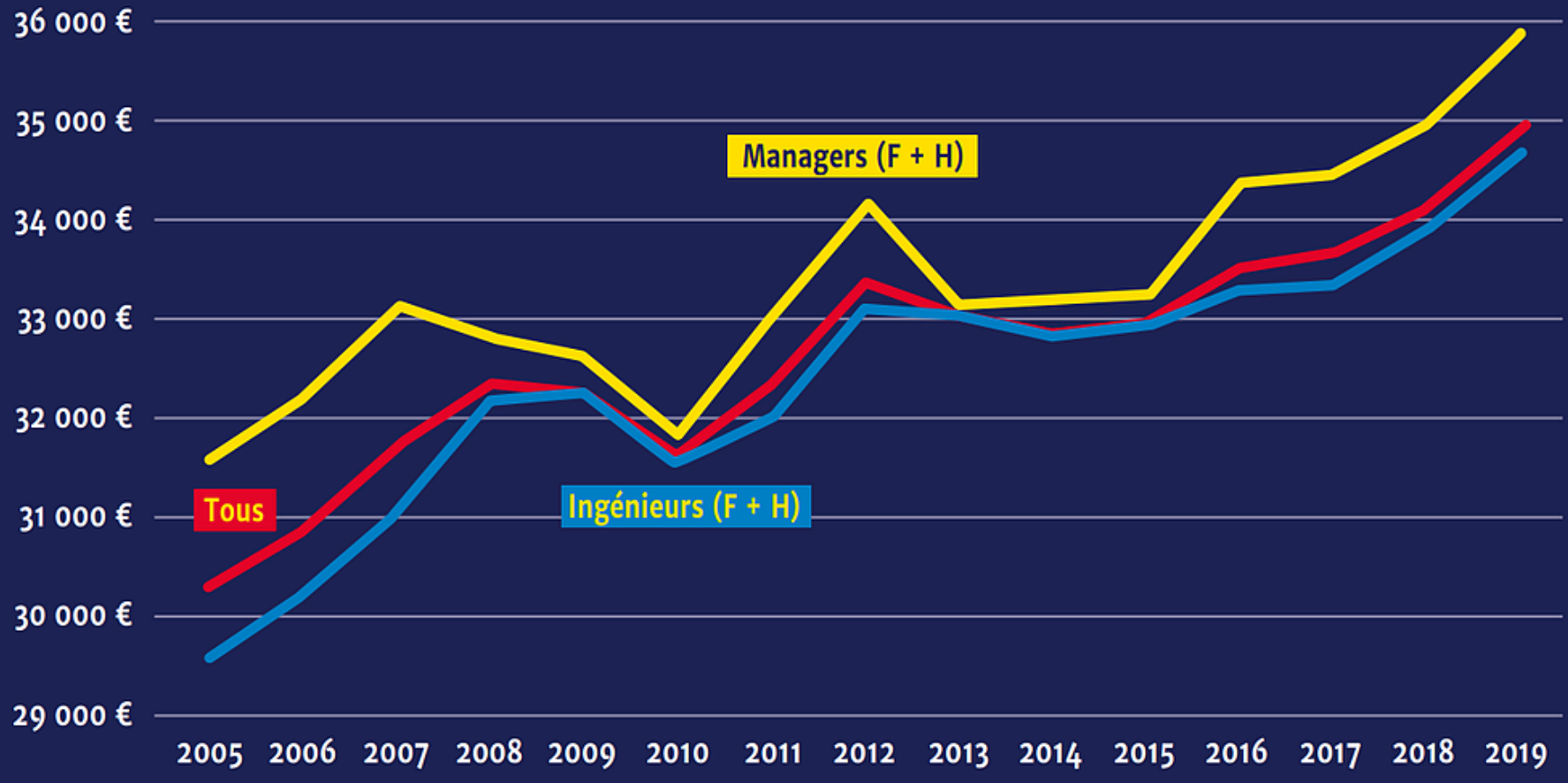

54 ÇA CLASHE/Duel étudiant

Les plateformes numériques améliorent-elles l'économie de marché ?

Techniquement, les plateformes sont des intermédiaires neutres qui mettent en relation une offre et une demande, par exemple de travail. Mais dans la réalité, certaines sont devenues si puissantes qu'elles peuvent faire baisser le prix du travail et créer de la précarité. On parle d'ubérisation.

PAGES ANIMÉES PAR CATHERINE ALBERTI ET ALEXIS ALLART, PROFESSEURS D'ÉCONOMIE-GESTION EN CPGE, EST AU LYCÉE DE LA VENISE VERTE (NIORT)

ÉCO-MOT

EFFET DE RÉSEAU Effet selon lequel l'utilité d'un produit dépend de la quantité de ses utilisateurs. Par exemple, la valeur d'un réseau social est d'autant plus élevée que son nombre d'utilisateurs progresse.

OUI, ELLES APPORTENT DU BIEN-ÊTRE SOCIAL

Alban Fativeau, étudiant en classe préparatoire économique et commerciale option technologie (ETC) au lycée de la Venise Verte (Niort).

Le développement des plateformes numériques, qualifié aussi d'« ubérisation » de la société, est une source de dynamisme économique. Ce phénomène illustre bien le concept de destruction créatrice mis en avant par Joseph Schumpeter, par lequel de nouvelles innovations vont éliminer certaines activités économiques au profit de nouvelles, jugées plus efficaces par le marché. Basée sur des aspects innovants comme les technologies, la proximité et les interactions avec une communauté locale, l'ubérisation vient en effet bouleverser un marché qui était jusqu'alors uniquement détenu par les entreprises de l'économie traditionnelle.

Or, les plateformes du numérique rendent à la collectivité des services qui rencontrent une adhésion massive. Elles génèrent donc de l'utilité pour le consommateur, d'autant plus que l'accroissement de l'offre remet en cause les positions acquises et entraîne une baisse du prix d'équilibre.

Par ailleurs, en offrant du travail à des personnes qui n'auraient pas réussi à trouver un emploi correspondant à leurs compétences, l'économie collaborative garantit une meilleure efficacité du marché du travail. Ces nouveaux emplois vont générer des revenus qui permettront de stimuler la consommation et donc la demande globale. Cette dernière devrait aussi progresser sous l'effet d'un accroissement du taux d'utilisation des biens employés dans le cadre de l'économie de plateforme (par exemple des véhicules pour les chauffeurs de VTC), engendrant de nouveaux investissements de remplacement. Enfin, l'économie de plateformes, par la mise en relation immédiate des acteurs du marché au travers d'algorithmes, favorise la transparence de l'information, améliorant le fonctionnement de l'économie de marché. À titre d'illustration, un client d'Uber peut

ÉCO-MOT

RGPD Le Règlement général de protection des données est un texte réglementaire européen qui encadre le traitement des données de manière égalitaire sur tout le territoire de l'Union Européenne. Il est entré en application le 25 mai 2018.